



# PROGRAMME DES MERCREDIS 6-10 ANS LE COCON

7 janvier au  
11 février



Centre socioculturel de Hoenheim 5 avenue du Ried 67800  
accueil@csc-hoenheim.fr www.csc-hoenheim.fr 0388335042

# 7 JANVIER

**MATIN :**

- **CRÉATION DE MON ANIMAL IMAGINAIRE**
- **TOUR DE GOBELETS**

**APRÈS-MIDI :**

- **OLYMPIADES POUR TOUS**



# 14 JANVIER

**MATIN :**

- **ATELIER THÉÂTRE**
- **CRÉATION D'UN SAPIN DE NOËL**

**APRÈS-MIDI :**

- **ATELIER CUISINE**
- **PARCOURS DU COMBATTANT**

# 21 JANVIER

**MATIN :**

- **CRÉATION D'UN CADEAU**
- **AVION EN PAPIER**

**APRÈS-MIDI :**

- **BLIND TEST**
- **ATELIER EN ORIGAMI**

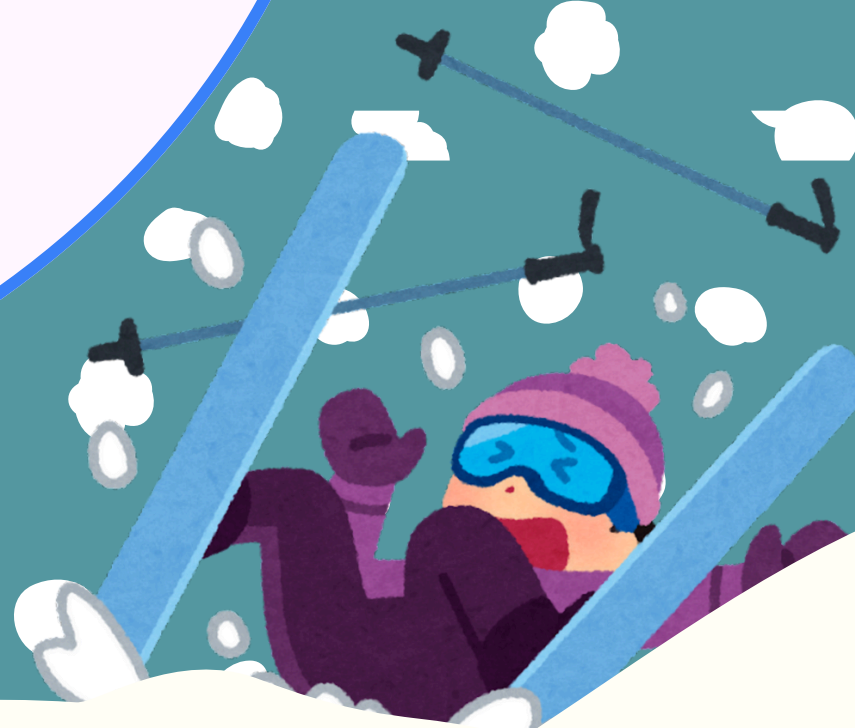



# 28 JANVIER

**MATIN :**

- **ATELIER PEINTURE**
- **JEU DU MIME**

**APRÈS-MIDI :**

- **KARAOKÉ**
- **JEU DE LA BOÎTE MYSTÈRE**

# 4 FÉVRIER

**MATIN :**

- **MISSION SAUVER LA PLANÈTE**
- **AUTO-PORTRAIT**

**APRÈS-MIDI :**

- **KARAOKÉ**
- **BALLE AUX PRISONNIERS**

# 11 FÉVRIER

**MATIN :**

- **TOURNOI DE KAPLA**
- **CRÉATION D'UNE BD**

**APRÈS-MIDI :**

- **ENTRAÎNEMENT SPORTIF**
- **ATELIER CUISINE**





## Accueil des mercredis

### Journée type

**7h45 à 8h30** Accueil des enfants et des parents, activités libres.

9h à 11h 50 Forum, **goûter tiré du sac**, activités du matin.

**11h 50 à 12h10** **Accueil des parents, départ et arrivée échelonnés.**

12h10 à 13h50 Repas, activité libre, ateliers permanents.

**13h50 à 14h10** **Accueil des parents, départ échelonné.**

14h10 à 16h30 Activités de l'après midi, **goûter fourni.**

Départs des enfants

Les horaires d'accueil et de départ sont à respecter!

• **16h30**

En cas d'empêchement, veuillez prévenir au

• **17h30**

07 52 05 65 33

• **18h00**

• **18h30** Grand maximum

### Où trouver l'accueil des enfants ?

### Où et comment inscrire son enfant ?

Grand portail école Bouchesèche

A l'accueil du CSC

67800 Hoenheim

5 avenue du Ried

07 52 05 65 33

67800 Hoenheim

03.88.33.50.42

Horaires inscriptions	Période scolaire	Hors période scolaire
Lundi	9h-11h30 et 14h-20h	9h-12h et 14h-18h30
Mardi	9h-11h30 et 14h-18h30	9h-12h et 14h-18h30
Mercredi	9h-12h et 14h-18h30	9h-12h et 14h-18h30
Jeudi	9h-11h30 et 14h-18h30	9h-12h et 14h-18h30
Vendredi	14h-17h45	14h-17h45

Tarif hors commune majoré de 15%	QF 1 (0 € à 499,99 €)	QF 2 (500 € à 999,99 €)	QF 3 (1000 € à 1499,99 €)	QF 4 (supérieur à 1500 €)
Journée avec repas	12,11	12,61	15,64	16,40
Journée sans repas	8,07	8,41	10,85	11,35
1/2 journée avec repas	9,80	10,21	12,66	13,70
1/2 journée sans repas	5,71	6,01	7,45	7,81